

ԴԻԼԻՋԱՆ ՀԱՄԱՅՆՔ

Ձեկույցի անվանումը. Ներհամայնքային ճանապարհների սպասարկում

Ժամկետները՝ 01/08/2018-31/10/2018

Տեխնիկական միջոցներ

- 2017 թվականի արտադրության մեկ գրեյդեր կցորդով,
- 2017 թվականի արտադրության ունիվերսալ քաղաքային փոշեհան/փոշեկույ,
- ավտո-ջրող մեքենա,
- 3 «Մազ» ինքնաթափ (MAZ) և
- 2 «Terex» էքսկավատոր

Համայնքային փողոցների և ճանապարհների ծածկույթների հիմնական տիպերն ըստ համայնքի բնակիչների շրջանում հարցման արդյունքների

Բնակավայր	Ներբնակավայրային գլխավոր փողոցներ	Երկրորդական փողոցներ	Միջբնակավայրային ճանապարհներ
Դիլիջան	Հիմնականում ասֆալտապատ, քայքայված ծածկույթով՝ դժվարանցանելի	Հիմնականում ասֆալտապատ տեղ-տեղ քայքայված ծածկույթով	Հիմնականում ասֆալտապատ տեղ-տեղ քայքայված ծածկույթով
Հաղարծին	Գրունտային ծածկույթ	Գրունտային ծածկույթ	Գրունտային ծածկույթ
Թեղուտ	Գրունտային ծածկույթ	Խճապատ	Խճապատ
Գոշ	Գրունտային ծածկույթ	Հիմնականում ասֆալտապատ տեղ-տեղ քայքայված ծածկույթով	Հիմնականում ասֆալտապատ տեղ-տեղ քայքայված ծածկույթով
Հովք	Գրունտային ծածկույթ	Գրունտային ծածկույթ	Գրունտային ծածկույթ
Աղավնավանք	Գրունտային ծածկույթ	Գրունտային ծածկույթ	Գրունտային ծածկույթ
Խաչարձան	Գրունտային ծածկույթ	Գրունտային ծածկույթ	Գրունտային ծածկույթ

Ներհամայնքային գլխավոր փողոցների սպասարկման որակի հետ կապված բաղադրիչների գնահատումը բնակիչների կողմից

Բնակավայր	Ներքնակավայրային փողոցների ծածկույթի վիճակ	Փողոցների ժամանակին և պատշաճ փոսալցումներ	Անձրևների ժամանակ փողոցների երկայնքով ջրահեռացման համակարգ	Ձմեռային ամիսների ընթացքում փողոցների մաքրում ձյունից, սառույցից	Ներքնակավայրային փողոցների երկայնքով մայթերի առկայություն	Մայթերի բավարար լայնություն և անցանելիություն	Փողոցների մաքրում փոշուց և կենցաղային աղբից	Փողոցների ընդհանուր բարեկարգվածություն
Դիլիջան	2.24	1.70	1.19	1.70	1.84	1.66	1.38	1.06
Հաղարծին	2.48	2.13	0.32	2.13	2.06	2.10	1.29	0.10
Թեղուտ	2.88	2.63	0.38	1.38	0.25	0.25	0.00	0.00
Գոշ	2.27	2.09	1.64	2.18	2.18	1.91	1.64	0.73
Հովք	1.00	0.73	0.36	0.00	0.45	0.27	0.27	0.00
Աղավնավանք	1.27	1.18	0.45	0.82	0.27	0.27	0.00	0.00
Խաչարձան	2.89	1.22	1.89	0.33	0.22	0.56	0.56	0.00
Միջինում	2.21	1.72	0.94	1.54	1.53	1.44	1.09	0.59

Ներհամայնքային երկրորդական փողոցների, նրբանցքների, փակուղիների սպասարկման որակի հետ կապված բաղադրիչների գնահատումը բնակիչների կողմից

Բնակավայր	Ներքնակավայրային փողոցների ծածկույթի վիճակ	Փողոցների ժամանակին և պատշաճ փոսալցումներ	Անձրևների ժամանակ փողոցների երկայնքով ջրահեռացման համակարգ	Ձմեռային ամիսների ընթացքում փողոցների մաքրում ձյունից, սառույցից	Ներքնակավայրային փողոցների երկայնքով մայթերի առկայություն	Մայթերի բավարար լայնություն և անցանելիություն	Փողոցների մաքրում փոշուց և կենցաղային աղբից	Փողոցների ընդհանուր բարեկարգվածություն
Դիլիջան	1.25	0.78	0.59	0.62	0.56	0.58	0.56	0.39
Հաղարծին	1.24	0.54	0.11	0.36	0.00	0.00	0.11	0.14
Թեղուտ	1.63	1.50	0.25	0.38	0.00	0.00	0.00	0.00
Գոշ	1.64	1.73	1.09	1.45	1.18	1.09	1.36	0.91
Հովք	1.00	0.36	0.09	0.00	0.00	0.00	0.00	0.09
Աղավնավանք	0.91	0.45	0.09	0.36	0.00	0.00	0.00	0.18
Խաչարձան	0.89	0.22	0.33	0.00	0.00	0.00	0.00	0.00
Միջինում	1.23	0.76	0.44	0.52	0.36	0.37	0.39	0.31

Միջբնակավայրային ճանապարհների սպասարկման որակի հետ կապված բաղադրիչների գնահատումը բնակիչների կողմից

Բնակավայր	Միջբնակավայրային ճանապարհների ծածկույթի վիճակ	Ճանապարհների ժամանակին և պատշաճ փոսայցումներ	Անձրների ժամանակ ճանապարհների երկայնքով ջրահեռացման համակարգ	Ձմեռային ամիսների ընթացքում ճանապարհների մաքրում ձյունից, սառույցից
Դիլիջան	2.49	2.24	1.62	1.82
Հաղարծին	1.34	1.00	0.36	0.46
Թեղուտ	1.50	2.00	0.38	0.25
Գոշ	2.27	2.10	1.80	2.10
Հովք	0.91	0.45	0.00	0.00
Աղավնավանք	0.64	0.45	0.09	0.27
Խաչարձան	0.78	0.11	0.33	0.00
Միջինում	1.87	1.62	1.04	1.17

Համայնքապետարանի աշխատանքի գնահատականն ուղղված քարաթափումների, սողանքների կամ փլուզումների խնդրի լուծմանը

Բնակավայր	Նշվել է, որ առկա է խնդիրներից գոնե մեկը	Լիովին անբավարար	Ավելի շուտ անբավարար	Ավելի շուտ բավարար	Լիովին բավարար
Դիլիջան	65%	30%	57%	9%	4%
Հաղարծին	54%	64%	29%	7%	0%
Թեղուտ	50%	0%	0%	100%	0%
Գոշ	91%	30%	50%	20%	0%
Հովք	91%	78%	11%	11%	0%
Աղավնավանք	64%	50%	17%	33%	0%
Խաչարձան	67%	100%	0%	0%	0%
Ընդամենը	66%	46%	40%	12%	2%

Ներհամայնքային ճանապարհների սպասարկման ծառայություններից բնակչության բավարարվածությունը Ախուրյան համայնքի բնակավայրերի համար

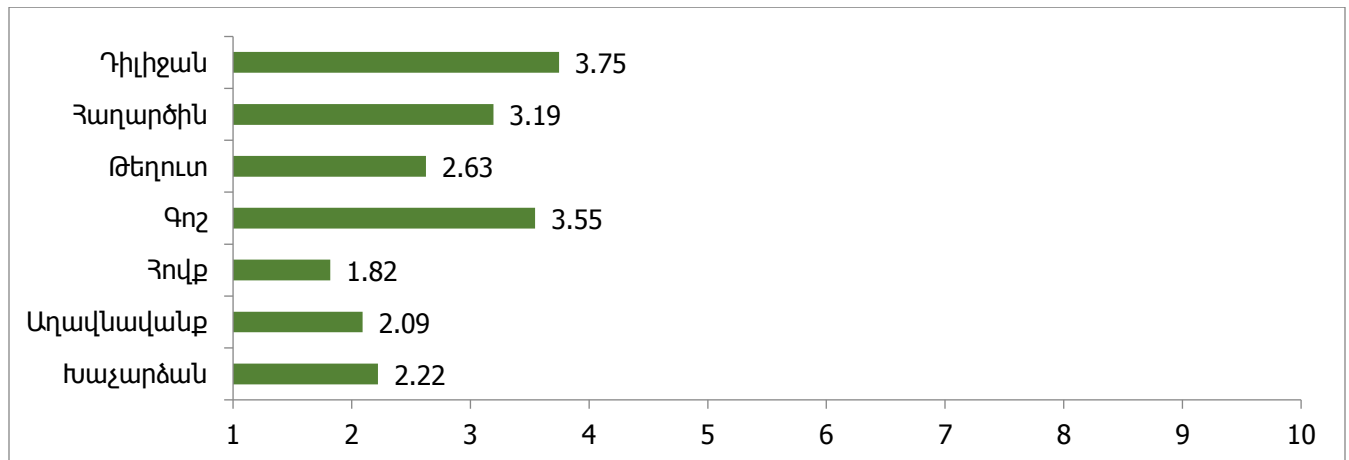

Մոնիթորինգ

Դիտարկված փողոցների երթևեկելի մասի ծածկույթը

Բնակավայր	Ընդամենը դիտարկված փողոցներ (քանակ)	Ասֆալտաբետոնե ծածկի առկայություն		Դիտարկված փողոցի տիպը ըստ երթևեկելի մասի ծածկույթի տիպի (քառակուսի մետր)		
		Առկա է	Առկա չէ	Ասֆալտապատ	Խճապատ	Գրունտային
Դիլիջան	6	6	0	147,205	15,395	3,600
Հաղարծին	1	1	0	1,350	1,350	4,050
Թեղուտ	1	1	0	350	700	2,450
Գոշ	1	1	0	5,400	9,000	3,600
Հովք	1	0	1	0	0	3,600
Ընդամենը	10	9	1	154,305	26,445	17,300

Դիտարկման ենթարկված փողոցների երթևեկելի մասի ծածկույթը

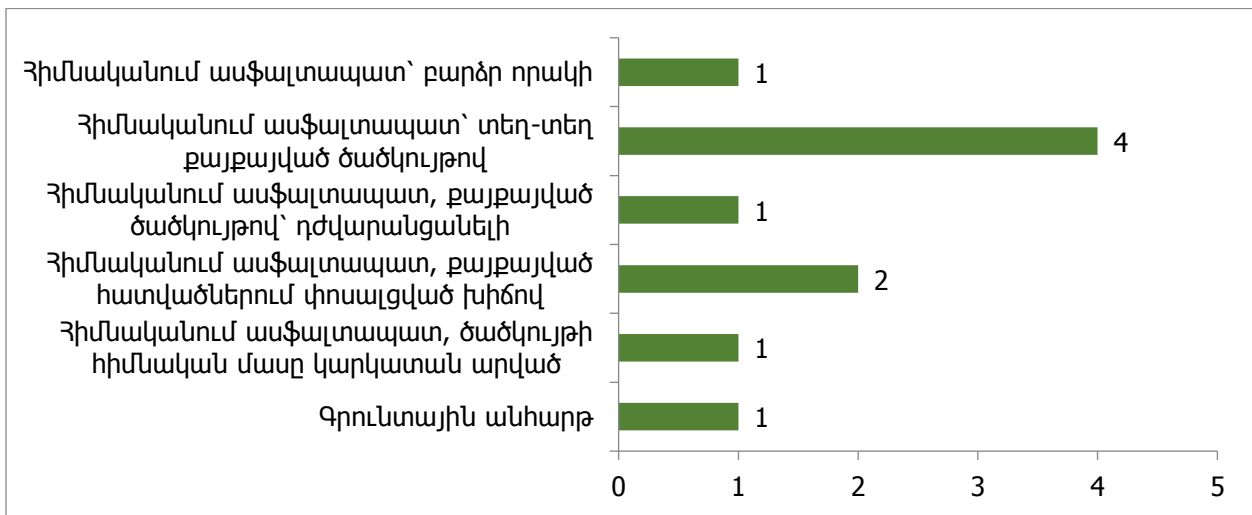

Դիտարկման ենթարկված փողոցների երթևեկելի մասի ծածկույթն ըստ բնակավայրերի

Բնակավայր	Դիլիջան	Հաղարծին	Թեղուտ	Գոշ	Հովք	Ընդամենը
Հիմնականում ասֆալտապատ՝ բարձր որակի	1					1
Հիմնականում ասֆալտապատ՝ տեղ-տեղ քայքայված ծածկույթով	2	1	1			4
Հիմնականում ասֆալտապատ, քայքայված ծածկույթով՝ դժվարանցանելի	1					1
Հիմնականում ասֆալտապատ, քայքայված հատվածներում փոսալցված խիճով	1			1		2
Հիմնականում ասֆալտապատ, ծածկույթի հիմնական մասը կարկատան արված	1					1
Գրունտային անհարթ					1	1

Մայթերի առկայությունը դիտարկված փողոցներում

Բնակավայր	Ընդամենը դիտարկված փողոցներ (քանակ)	Մայթերի առկայություն		
		Այո	Այո, սակայն միայն մի կողմում	Ոչ
Դիլիջան	6	2	2	2
Հաղարծին	1	-	1	-
Թեղուտ	1	-	1	-
Գոշ	1	-	-	1
Հովք	1	-	-	1
Ընդամենը	10	2	4	4

Դիտարկման ենթարկված փողոցների երկայնքով ճանապարհային նշանների առկայություն

Բնակավայր	Ընդամենը դիտարկված փողոցներ (քանակ)	Ճանապարհային նշանների առկայություն		
		Այո	Մասամբ	Ոչ
Դիլիջան	6	4	1	1
Հաղարծին	1		1	
Թեղուտ	1			1
Գոշ	1			1
Հովք	1			1
Ընդամենը	10	4	2	4

Փողոցների մաքրությունը և փողոցի երկայնքով ծառերի առկայությունը

Բնակավայր	Ընդամենը դիտարկված փողոցներ (քանակ)	փողոցի մաքրությունը		Փողոցի երկայնքով ծառերի առկայություն		
		Փողոցը լիովին մաքուր էր	Փողոցի որոշ հատվածներում թափված էր կենցաղային աղբ	Այո, առկա են ամբողջ երկայնքով	Այո, առկա են մասնակի	Ոչ, առկա չեն
Դիլիջան	6	2	4	1	3	2
Հաղարծին	1		1		1	
Թեղուտ	1		1			1
Գոշ	1		1		1	
Հովք	1	1			1	
Ընդամենը	10			1	6	3

Սույն տեղեկատվությունը տրամադրվել է «Մասնակցային մոնիթորինգ՝ հանուն խելացի համայնքների ստեղծման Հայաստանում» ծրագրի շրջանակներում, որի նպատակն է նպաստել Շիրակի, Լոռու և Տավուշի մարզերի 6 խոշորացված համայնքներում տեղական ինքնակառավարման մարմինների կողմից մատուցվող ծառայությունների որակի բարձրացմանը:

Ծրագիրը ֆինանսավորվում է Եվրոպական Միության կողմից:

